werk BILDENDE
daten KUNST
bank SACHSEN

Renate Tost

1937.09.22

Bestandsverzeichnis

Tost, Renate [Grafik, Collagen, Aquarelle]

Permalink: https://www.werkdatenbank.de/documents/obj/wdb_00014439
Bildrechte: © Tost, Renate
Inhaber:in der Rechte an der Abbildung: Tost, Renate, RV-FZ-PA

Tost, Renate
Inselsee bei bedecktem Himmel

1979
Werkgruppe/Serie: Landschaftsaquarell
Gemälde, Malerei
Aquarellfarbe, Aquarellkarton
9,4 x 16,8 cm
Werkverzeichnisnummer: **1979-A-001**
Provenienz: Eigentümer: im Besitz Künstler:in

Permalink: https://www.werkdatenbank.de/documents/obj/wdb_00014436
Bildrechte: © Tost, Renate
Inhaber:in der Rechte an der Abbildung: Tost, Renate, RV-FZ-PA

Tost, Renate
Ein schöner Tag auf dem Inselsee

1981
Werkgruppe/Serie: Landschaftsaquarell
Gemälde, Malerei
Aquarellfarbe, Aquarellkarton
9,5 x 17 cm
Werkverzeichnisnummer: **1981-A-001**
Provenienz: Eigentümer: im Besitz Künstler:in

Permalink: https://www.werkdatenbank.de/documents/obj/wdb_00014442
Bildrechte: © Tost, Renate
Inhaber:in der Rechte an der Abbildung: Tost, Renate, RV-FZ-PA

Tost, Renate
Inselsee mit Segelboot

1981
Werkgruppe/Serie: Landschaftsaquarell
Gemälde, Malerei
Aquarellfarbe, Aquarellkarton
23,5 x 35,5 cm
Werkverzeichnisnummer: **1981-A-003**
Provenienz: Eigentümer: im Besitz Künstler:in

Permalink: https://www.werkdatenbank.de/documents/obj/wdb_00014438
Bildrechte: © Tost, Renate
Inhaber:in der Rechte an der Abbildung: Tost, Renate, RV-FZ-PA

Tost, Renate
Häuser am Inselsee

1981
Werkgruppe/Serie: Landschaftsaquarell
Gemälde, Malerei
Aquarellfarbe, Aquarellkarton
9,5 x 17 cm
Werkverzeichnisnummer: **1982-A-002**
Provenienz: Eigentümer: im Besitz Künstler:in

Permalink: https://www.werkdatenbank.de/documents/obj/wdb_00014443
Bildrechte: © Tost, Renate
Inhaber:in der Rechte an der Abbildung: Tost, Renate, RV-FZ-PA

Tost, Renate
Mecklenburgische Impression

1997
Werkgruppe/Serie: Landschaftsaquarell
Gemälde, Malerei
Aquarellfarbe, Aquarellkarton
Aquarell
33 x 48,5 cm
Werkverzeichnisnummer: **1997-A-001**
Provenienz: Eigentümer: im Besitz Künstler:in

Permalink: https://www.werkdatenbank.de/documents/obj/wdb_00014444
Bildrechte: © Tost, Renate
Inhaber:in der Rechte an der Abbildung: Tost, Renate, RV-FZ-PA

Tost, Renate
Mecklenburgische Impression

1997
Werkgruppe/Serie: Landschaftsaquarell
Gemälde, Malerei
Aquarellfarbe, Aquarellkarton
Aquarell
35 x 50 cm
Werkverzeichnisnummer: **1997-A-002**
Provenienz: Eigentümer: im Besitz Künstler:in

Permalink: https://www.werkdatenbank.de/documents/obj/wdb_00015112
Bildrechte: © Tost, Renate
Inhaber:in der Rechte an der Abbildung: Tost, Renate, RV-FZ-PA

Tost, Renate
o.T.

1997.02.16
Werkgruppe/Serie: Lineares
Zeichnung, Zeichnung
Kohle, Papier
Kohlezeichnung; Achatpapier, chamois
49 x 63 cm
Werkverzeichnisnummer: **1997-G-003**
Provenienz: Eigentümer: im Besitz Künstler:in

Permalink: https://www.werkdatenbank.de/documents/obj/wdb_00014440
Bildrechte: © Tost, Renate
Inhaber:in der Rechte an der Abbildung: Tost, Renate, RV-FZ-PA

Tost, Renate
Nach dem Regen

1999
Werkgruppe/Serie: Landschaftsaquarell
Gemälde, Malerei
Aquarellfarbe, Bütten
24,6 x 30,4 cm
Werkverzeichnisnummer: **1999-A-001**
Provenienz: Eigentümer: im Besitz Künstler:in

Permalink: https://www.werkdatenbank.de/documents/obj/wdb_00015114
Bildrechte: © Tost, Renate
Inhaber:in der Rechte an der Abbildung: Tost, Renate, RV-FZ-PA

Tost, Renate
o.T.

2001.09.01
Werkgruppe/Serie: Lineares
Zeichnung, Zeichnung
Karton, Kohle, Kreide
Tonkarton
50 x 65 cm
Werkverzeichnisnummer: **2001-G-001**
Provenienz: Eigentümer: im Besitz Künstler:in

Permalink: https://www.werkdatenbank.de/documents/obj/wdb_00015115
Bildrechte: © Tost, Renate
Inhaber:in der Rechte an der Abbildung: Tost, Renate, RV-FZ-PA

Tost, Renate
o.T.

2001
Werkgruppe/Serie: Lineares
Zeichnung, Zeichnung
Kreide, Papier, Kohle
Achatpapier, chamois
63 x 49 cm
Werkverzeichnisnummer: **2001-G-002**
Provenienz: Eigentümer: im Besitz Künstler:in

Permalink: https://www.werkdatenbank.de/documents/obj/wdb_00015119
Bildrechte: © Tost, Renate
Inhaber:in der Rechte an der Abbildung: Tost, Renate, RV-FZ-PA

Tost, Renate
o.T.

2001
Werkgruppe/Serie: Skripturales
Kalligrafie, Zeichnung
Farbe, Papier, Tusche
Schwarze Tusche auf rot gestrichenem Papier
38,5 x 50 cm
Werkverzeichnisnummer: **2001-G-003**
Provenienz: Eigentümer: Öffentliche Sammlung

Permalink: https://www.werkdatenbank.de/documents/obj/wdb_00015219
Bildrechte: © Tost, Renate
Inhaber:in der Rechte an der Abbildung: Tost, Renate, RV-FZ-PA

Tost, Renate
o.T.

2001
Werkgruppe/Serie: Skripturales
Gemälde, Malerei
Farbe, Karton
Pipettenfläschchen, schwarzer Fotorohkaron
40,5 x 58,7 cm
Werkverzeichnisnummer: **2001-G-004**
Provenienz: Eigentümer: im Besitz Künstler:in

Permalink: https://www.werkdatenbank.de/documents/obj/wdb_00015221
Bildrechte: © Tost, Renate
Inhaber:in der Rechte an der Abbildung: Tost, Renate, RV-FZ-PA

Tost, Renate
o.T.

2001
Werkgruppe/Serie: Skripturales
Gemälde, Malerei
Deckfarbe, Tonpapier, Sepia
Pipettenfläschchen: Deckweiß, Sepia, Rot und Pinsel: grau
49 x 55 cm
Werkverzeichnisnummer: **2001-G-005**
Provenienz: Eigentümer: im Besitz Künstler:in

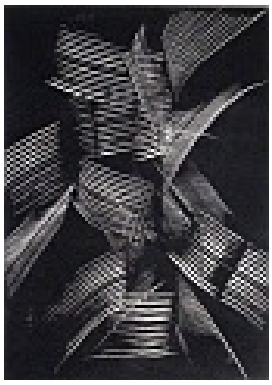

Permalink: https://www.werkdatenbank.de/documents/obj/wdb_00014532
Bildrechte: © Tost, Renate
Inhaber:in der Rechte an der Abbildung: Tost, Renate, RV-FZ-PA

Tost, Renate
o.T.

2002
Werkgruppe/Serie: Gestisch abstrakt, Kleister
Zeichnung, Zeichnung
Karton
schwarze Kleisterfarbe, Spachtel
73 x 50,5 cm
Werkverzeichnisnummer: **2002-G-001**
Provenienz: Eigentümer: im Besitz Künstler:in

Permalink: https://www.werkdatenbank.de/documents/obj/wdb_00014628
Bildrechte: © Tost, Renate
Inhaber:in der Rechte an der Abbildung: Tost, Renate, RV-FZ-PA

Tost, Renate
o.T.

2002.03.16
Werkgruppe/Serie: Gestisch abstrakt, Kleister
Zeichnung, Zeichnung
Farbe, Karton
Spachtelschwünge in schwarzem Kleistergrund
51 x 73 cm
Werkverzeichnisnummer: **2002-G-002**
Provenienz: Eigentümer: im Besitz Künstler:in

Permalink: https://www.werkdatenbank.de/documents/obj/wdb_00015107
Bildrechte: © Tost, Renate
Inhaber:in der Rechte an der Abbildung: Tost, Renate, RV-FZ-PA

Tost, Renate
o.T.

2002
Werkgruppe/Serie: Lineares
Zeichnung, Zeichnung
Papier, Pastellkreide
Pastell
Achatpapier, Pastellkreide
49 x 63 cm
Werkverzeichnisnummer: **2002-G-003**
Provenienz: Eigentümer: Öffentliche Sammlung

Permalink: https://www.werkdatenbank.de/documents/obj/wdb_00015109
Bildrechte: © Tost, Renate
Inhaber:in der Rechte an der Abbildung: Tost, Renate, RV-FZ-PA

Tost, Renate
o.T.

2002
Werkgruppe/Serie: Lineares
Zeichnung, Zeichnung
Deckfarbe, Papier
Federzeichnung
Federzeichnung mit Deckweiß auf Scherenschnittpapier
50 x 34,5 cm
Werkverzeichnisnummer: **2002-G-004**
Provenienz: Eigentümer: Öffentliche Sammlung

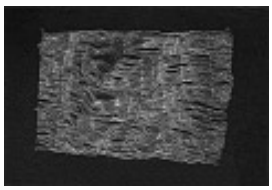

Permalink: https://www.werkdatenbank.de/documents/obj/wdb_00015110
Bildrechte: © Tost, Renate
Inhaber:in der Rechte an der Abbildung: Tost, Renate, RV-FZ-PA

Tost, Renate
o.T.

2002
Werkgruppe/Serie: Lineares
Zeichnung, Zeichnung
Deckfarbe, Papier
Federzeichnung
Federzeichnung mit Deckweiß auf Scherenschnittpapier
31 x 48,5 cm
Werkverzeichnisnummer: **2002-G-005**
Provenienz: Eigentümer: Unbekannt

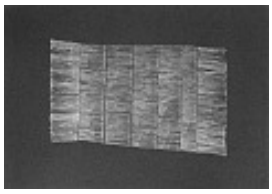

Permalink: https://www.werkdatenbank.de/documents/obj/wdb_00015117
Bildrechte: © Tost, Renate
Inhaber:in der Rechte an der Abbildung: Tost, Renate, RV-FZ-PA

Tost, Renate
o.T.

2002.10.02
Werkgruppe/Serie: Lineares
Zeichnung, Zeichnung
Deckfarbe, Papier
Federzeichnung
Federzeichnung mit Deckweiß auf Scherenschnittpapier
35 x 50 cm
Werkverzeichnisnummer: **2002-G-006**
Provenienz: Eigentümer: im Besitz Künstler:in

Permalink: https://www.werkdatenbank.de/documents/obj/wdb_00014467
Bildrechte: © Tost, Renate
Inhaber:in der Rechte an der Abbildung: Tost, Renate, RV-FZ-PA

Tost, Renate
o.T.

2004
Werkgruppe/Serie: Collagen
Collage, Materialbilder
Papier
Collage
Skripturale Elemente und freigeschnittenes Versal G auf gestrichener Zeitung, Papier gestrichen/matt
53,6 x 36,5 cm
Werkverzeichnisnummer: **2004-G-001**
Provenienz: Eigentümer: Öffentliche Sammlung

Permalink: https://www.werkdatenbank.de/documents/obj/wdb_00015116
Bildrechte: © Tost, Renate
Inhaber:in der Rechte an der Abbildung: Tost, Renate, RV-FZ-PA

Tost, Renate
o.T.

2004
Werkgruppe/Serie: Lineares
Zeichnung, Zeichnung
Fineliner, Papier
Federzeichnung
Scherenschnittpapier
23 x 39 cm
Werkverzeichnisnummer: **2004-G-001**
Provenienz: Eigentümer: im Besitz Künstler:in

Permalink: https://www.werkdatenbank.de/documents/obj/wdb_00014468
Bildrechte: © Tost, Renate
Inhaber:in der Rechte an der Abbildung: Tost, Renate, RV-FZ-PA

Tost, Renate
o.T.

2004
Werkgruppe/Serie: Collagen
Collage, Materialbilder
Papier, Tusche
Mischtechnik
farbiges Papier, gestrichen/matt; Zeitungselemente, gekämmtes Kleisterpapier, Handzeichnung
49,8 x 72,2 cm
Werkverzeichnisnummer: **2004-G-002**
Provenienz: Eigentümer: im Besitz Künstler:in

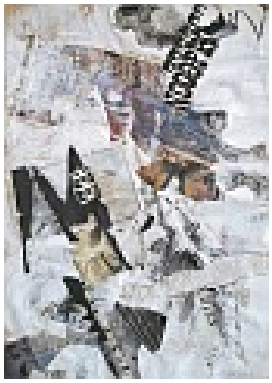

Permalink: https://www.werkdatenbank.de/documents/obj/wdb_00014469
Bildrechte: © Tost, Renate
Inhaber:in der Rechte an der Abbildung: Tost, Renate, RV-FZ-PA

Tost, Renate
o.T.

2004
Werkgruppe/Serie: Collagen
Collage, Materialbilder
Farbe
Collage
Zeitungsausschnitte, Kleisterpapier gekämmt u bekrazt, Raufasertapete, Packpapier, Papier gestrichen/matt, Pinsel
58,7 x 41,5 cm
Werkverzeichnisnummer: **2004-G-003**
Provenienz: Eigentümer: im Besitz Künstler:in

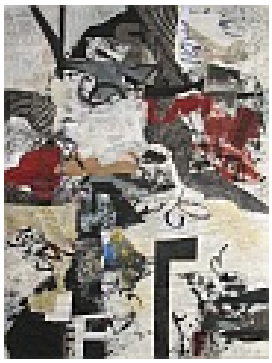

Permalink: https://www.werkdatenbank.de/documents/obj/wdb_00014471
Bildrechte: © Tost, Renate
Inhaber:in der Rechte an der Abbildung: Tost, Renate, RV-FZ-PA

Tost, Renate
o.T.

2004
Werkgruppe/Serie: Collagen
Collage, Materialbilder
Papier
Collage
gerissene und geschnittene Formteile aus unterschiedlichem Papier, Zeitungsausschnitte, Kleister, Spachtel, Pinselschriftelemente, geschnittene Buchstaben, Papier gestrichen/matt
63 x 44 cm
Werkverzeichnisnummer: **2004-G-004**
Provenienz: Eigentümer: Öffentliche Sammlung

Permalink: https://www.werkdatenbank.de/documents/obj/wdb_00014590
Bildrechte: © Tost, Renate
Inhaber:in der Rechte an der Abbildung: Tost, Renate, RV-FZ-PA

Tost, Renate
Seemannsgarn IV

2004.06.24
Werkgruppe/Serie: Gestisch abstrakt, Mischtechnik
Zeichnung, Zeichnung
Farbe, Zeitungspapier, Tusche
Mischtechnik
Pipettenflasche, gestrichenes Zeitungspapier, Papier gestichen/ matt
56,4 x 43,5 cm
Werkverzeichnisnummer: **2004-G-005**
Provenienz: Eigentümer: im Besitz Künstler:in

Permalink: https://www.werkdatenbank.de/documents/obj/wdb_00014612
Bildrechte: © Tost, Renate
Inhaber:in der Rechte an der Abbildung: Tost, Renate, RV-FZ-PA

Tost, Renate
Seemannsgarn I

2004
Werkgruppe/Serie: Gestisch abstrakt, Mischtechnik
Zeichnung, Zeichnung
Papier, Tusche
Mischtechnik
Pipettenflasche auf weiß gestrichenem Packpapier
35 x 43,8 cm
Werkverzeichnisnummer: **2004-G-006**
Provenienz: Eigentümer: Öffentliche Sammlung

Permalink: https://www.werkdatenbank.de/documents/obj/wdb_00014614
Bildrechte: © Tost, Renate
Inhaber:in der Rechte an der Abbildung: Tost, Renate, RV-FZ-PA

Tost, Renate
o.T.

2004
Werkgruppe/Serie: Gestisch abstrakt, Mischtechnik
Gemälde, Malerei
Aquarellfarbe, Papier, Tusche
Mischtechnik
Pinsel, Pipettenflasche auf weiß gestr. Zeitungspapier, stellenw. Textilabdruck
38,5 x 56 cm
Werkverzeichnisnummer: **2004-G-007**
Provenienz: Eigentümer: Öffentliche Sammlung

Permalink: https://www.werkdatenbank.de/documents/obj/wdb_00014617
Bildrechte: © Tost, Renate
Inhaber:in der Rechte an der Abbildung: Tost, Renate, RV-FZ-PA

Tost, Renate
Seemannsgarn II

2004
Werkgruppe/Serie: Gestisch abstrakt, Mischtechnik
Gemälde, Zeichnung, Zeichnung
Farbe, Papier
Pipettenflasche auf weiß gestrichenem Packpapier, gestische Zeichnung
42,2 x 59,2 cm
Werkverzeichnisnummer: **2004-G-008**
Provenienz: Eigentümer: Öffentliche Sammlung

Permalink: https://www.werkdatenbank.de/documents/obj/wdb_00014627
Bildrechte: © Tost, Renate
Inhaber:in der Rechte an der Abbildung: Tost, Renate, RV-FZ-PA

Tost, Renate
Seemannsgarn III

2004
Werkgruppe/Serie: Gestisch abstrakt, Mischtechnik
Gemälde, Malerei
Karton, Tusche
Mischtechnik
Spachtel- und Pipettenspuren in grauviolettem Kleistergrund
44,5 x 66 cm
Werkverzeichnisnummer: **2004-G-009**
Provenienz: Eigentümer: im Besitz Künstler:in

Permalink: https://www.werkdatenbank.de/documents/obj/wdb_00015222
Bildrechte: © Tost, Renate
Inhaber:in der Rechte an der Abbildung: Tost, Renate, RV-FZ-PA

Tost, Renate
o.T.

2005
Werkgruppe/Serie: Aquarell abstrakt
Gemälde, Malerei
Aquarellkarton, Tusche, Sepia
Aquarell
Pinsel und Kanüle: schwarze Tusche, Sepia,
35 x 49,5 cm
Werkverzeichnisnummer: **2005-A-001**
Provenienz: Eigentümer: Privatsammlung

Permalink: https://www.werkdatenbank.de/documents/obj/wdb_00014528
Bildrechte: © Tost, Renate
Inhaber:in der Rechte an der Abbildung: Tost, Renate, RV-FZ-PA

Tost, Renate
Sinnender mit aufgestütztem Arm

2005
Werkgruppe/Serie: Köpfe
Zeichnung, Zeichnung
Papier, Tusche, Zeitungspapier
Mischtechnik
Pipettenfläschchen und Pinsel auf gestrichenem Zeitungspapier; Papier gestrichen/matt
78 x 56,5 cm
Werkverzeichnisnummer: **2005-G-001**
Provenienz: Eigentümer: im Besitz Künstler:in

Permalink: https://www.werkdatenbank.de/documents/obj/wdb_00014533
Bildrechte: © Tost, Renate
Inhaber:in der Rechte an der Abbildung: Tost, Renate, RV-FZ-PA

Tost, Renate
o.T.

2005
Werkgruppe/Serie: Gestisch abstrakt, Kleister
Gemälde, Malerei
Farbe, Karton
schwarze Kleisterfarbe, Rakel
70 x 50 cm
Werkverzeichnisnummer: **2005-G-002**
Provenienz: Eigentümer: im Besitz Künstler:in

Permalink: https://www.werkdatenbank.de/documents/obj/wdb_00014581
Bildrechte: © Tost, Renate
Inhaber:in der Rechte an der Abbildung: Tost, Renate, RV-FZ-PA

Tost, Renate
o.T.

2005
Werkgruppe/Serie: Gestisch abstrakt, Lavage
Gemälde, Malerei
Bütten, Tusche
Lavierung
ostasiatische Tusche, schwarz, sepia, Pipettenfläschchen, besprüht und gewaschen, Büttenpapier (weiß)
37,2 x 54,7 cm
Werkverzeichnisnummer: **2005-G-003**
Provenienz: Eigentümer: im Besitz Künstler:in

Permalink: https://www.werkdatenbank.de/documents/obj/wdb_00014591
Bildrechte: © Tost, Renate
Inhaber:in der Rechte an der Abbildung: Tost, Renate, RV-FZ-PA

Tost, Renate
Seemannsgarn V

2005
Werkgruppe/Serie: Gestisch abstrakt, Mischtechnik
Zeichnung, Zeichnung
Papier, Tusche
Mischtechnik
Pipettenflasche, gestrichenes Zeitungspapier, Papier gestrichen/matt, ostasiatische Tusche, mit Kanüle
39 x 56,5 cm
Werkverzeichnisnummer: **2005-G-004**
Provenienz: Eigentümer: im Besitz Künstler:in

Permalink: https://www.werkdatenbank.de/documents/obj/wdb_00014592
Bildrechte: © Tost, Renate
Inhaber:in der Rechte an der Abbildung: Tost, Renate, RV-FZ-PA

Tost, Renate
Seemannsgarn II

2005.05.01
Werkgruppe/Serie: Gestisch abstrakt, Mischtechnik
Zeichnung, Zeichnung
Tusche, Packpapier
Mischtechnik
Schwarze Tusche, Pipettenflasche, weiß gestrichenes Packpapier
42 x 59,4 cm
Werkverzeichnisnummer: **2005-G-005**
Provenienz: Eigentümer: im Besitz Künstler:in

Permalink: https://www.werkdatenbank.de/documents/obj/wdb_00014593
Bildrechte: © Tost, Renate
Inhaber:in der Rechte an der Abbildung: Tost, Renate, RV-FZ-PA

Tost, Renate
Seemannsgarn VI

2005
Werkgruppe/Serie: Gestisch abstrakt, Mischtechnik
Gemälde, Malerei
Tusche, Papier
Mischtechnik
Pipettenflasche, Pinsel, Textilabdruck auf weiß gestrichenem Zeitungspapier, gestrichen/matt, Beize
56 x 39 cm
Werkverzeichnisnummer: **2005-G-006**
Provenienz: Eigentümer: im Besitz Künstler:in

Permalink: https://www.werkdatenbank.de/documents/obj/wdb_00014626
Bildrechte: © Tost, Renate
Inhaber:in der Rechte an der Abbildung: Tost, Renate, RV-FZ-PA

Tost, Renate
o.T.

2005
Werkgruppe/Serie: Gestisch abstrakt, Kleister
Zeichnung, Zeichnung
Farbe, Karton
Spachtelspuren in weißem Kleistergrund auf schwarzem Karton
72 x 50 cm
Werkverzeichnisnummer: **2005-G-007**
Provenienz: Eigentümer: im Besitz Künstler:in

Permalink: https://www.werkdatenbank.de/documents/obj/wdb_00015121
Bildrechte: © Tost, Renate
Inhaber:in der Rechte an der Abbildung: Tost, Renate, RV-FZ-PA

Tost, Renate
o.T.

2005
Werkgruppe/Serie: Skripturales
Gemälde, Malerei
Farbe, Papier
Pipettenfläschchen, schwarze Tusche, Deckw., Latex-Bindemittel, Zeitungspapier
38,5 x 56,5 cm
Werkverzeichnisnummer: **2005-G-008**
Provenienz: Eigentümer: im Besitz Künstler:in

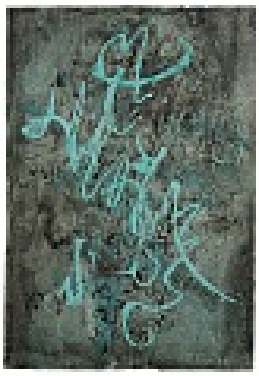

Permalink: https://www.werkdatenbank.de/documents/obj/wdb_00015215
Bildrechte: © Tost, Renate
Inhaber:in der Rechte an der Abbildung: Tost, Renate, RV-FZ-PA

Tost, Renate
o.T.

2005.11.01
Werkgruppe/Serie: Skripturales
Kalligrafie, Zeichnung, Zeichnung
Farbe, Papier
Mischtechnik
Mischtechnik, Pipettenfläschchen auf bearbeitetem Kleistergrund, Kleisterfarbe
42,5 x 29,7 cm
Werkverzeichnisnummer: **2005-G-009**
Provenienz: Eigentümer: im Besitz Künstler:in

Permalink: https://www.werkdatenbank.de/documents/obj/wdb_00015216
Bildrechte: © Tost, Renate
Inhaber:in der Rechte an der Abbildung: Tost, Renate, RV-FZ-PA

Tost, Renate
o.T.

2005.03
Werkgruppe/Serie: Skripturales
Kalligrafie, Zeichnung, Zeichnung
Papier, Zeitungspapier, Tusche
Mischtechnik
Pipettenfläschchen auf bearbeitetem Zeitungspapier, Tuschegrund
39,5 x 56,5 cm
Werkverzeichnisnummer: **2005-G-010**
Provenienz: Eigentümer: im Besitz Künstler:in

Permalink: https://www.werkdatenbank.de/documents/obj/wdb_00015218
Bildrechte: © Tost, Renate
Inhaber:in der Rechte an der Abbildung: Tost, Renate, RV-FZ-PA

Tost, Renate
o.T.

2003
Werkgruppe/Serie: Skripturales
Zeichnung, Zeichnung
Papier, Tusche
Mischtechnik
Schwarze Tusche, Kanüle, Schwamm, gestrichenes Zeitungspapier
42 x 61 cm
Werkverzeichnisnummer: **2005-G-011**
Provenienz: Eigentümer: im Besitz Künstler:in

Permalink: https://www.werkdatenbank.de/documents/obj/wdb_00015220
Bildrechte: © Tost, Renate
Inhaber:in der Rechte an der Abbildung: Tost, Renate, RV-FZ-PA

Tost, Renate
o.T.

um 2005
Werkgruppe/Serie: Skripturales
Gemälde, Malerei
Farbe, Papier
Pipettenfläschchen und Pinsel, schwarzes Scherenschnittpapier
35 x 50,7 cm
Werkverzeichnisnummer: **2005-G-012**
Provenienz: Eigentümer: im Besitz Künstler:in

Permalink: https://www.werkdatenbank.de/documents/obj/wdb_00014530
Bildrechte: © Tost, Renate
Inhaber:in der Rechte an der Abbildung: Tost, Renate, RV-FZ-PA

Tost, Renate
o.T.

2006
Werkgruppe/Serie: Gestisch abstrakt
Gemälde, Malerei
Farbe, Karton
Kleisterfarbe, Walze, Spachtel
53 x 74,5 cm
Werkverzeichnisnummer: **2006-G-001**
Provenienz: Eigentümer: im Besitz Künstler:in

Permalink: https://www.werkdatenbank.de/documents/obj/wdb_00014531
Bildrechte: © Tost, Renate
Inhaber:in der Rechte an der Abbildung: Tost, Renate, RV-FZ-PA

Tost, Renate
o.T.

2006
Werkgruppe/Serie: Gestisch abstrakt
Gemälde, Malerei
Farbe, Karton
Kleisterfarbe, Walze auf mit Zahnspachtel bearbeitetem Grund
52,5 x 74,5 cm
Werkverzeichnisnummer: **2006-G-002**
Provenienz: Eigentümer: im Besitz Künstler:in

Permalink: https://www.werkdatenbank.de/documents/obj/wdb_00014534
Bildrechte: © Tost, Renate
Inhaber:in der Rechte an der Abbildung: Tost, Renate, RV-FZ-PA

Tost, Renate
o.T.

2006
Werkgruppe/Serie: Gestisch abstrakt, Kleister
Gemälde, Malerei
Farbe, Karton
Walze auf mit Zahnspachtel bearbeitem Kleistergrund
53 x 74,5 cm
Werkverzeichnisnummer: **2006-G-003**
Provenienz: Eigentümer: im Besitz Künstler:in

Permalink: https://www.werkdatenbank.de/documents/obj/wdb_00014536
Bildrechte: © Tost, Renate
Inhaber:in der Rechte an der Abbildung: Tost, Renate, RV-FZ-PA

Tost, Renate
o.T.

2006
Werkgruppe/Serie: Gestisch abstrakt, Kleister
Gemälde, Malerei
Farbe, Karton
Kleisterfarbe, Flächenspachtel
50,5 x 35 cm
Werkverzeichnisnummer: **2006-G-004**
Provenienz: Eigentümer: im Besitz Künstler:in

Permalink: https://www.werkdatenbank.de/documents/obj/wdb_00014577
Bildrechte: © Tost, Renate
Inhaber:in der Rechte an der Abbildung: Tost, Renate, RV-FZ-PA

Tost, Renate
o.T.

2006.11.21
Werkgruppe/Serie: Gestisch abstrakt, Kleister
Gemälde, Malerei
Alabaster, Farbe, Papier
Kleisterfarbe, Walze auf mit Zahnspachtel bearbeitem Grund
50,5 x 73,5 cm
Werkverzeichnisnummer: **2006-G-005**
Provenienz: Eigentümer: im Besitz Künstler:in

Permalink: https://www.werkdatenbank.de/documents/obj/wdb_00014582
Bildrechte: © Tost, Renate
Inhaber:in der Rechte an der Abbildung: Tost, Renate, RV-FZ-PA

Tost, Renate
o.T.

2006.01.15
Werkgruppe/Serie: Gestisch abstrakt, Lavage
Zeichnung, Zeichnung
Karton, Tusche
Lavierung
ostasiatische Tusche teils ausgewaschen, Werkkarton, chinesischer Pinsel
36 x 50 cm
Werkverzeichnisnummer: **2006-G-006**
Provenienz: Eigentümer: im Besitz Künstler:in

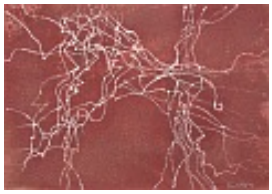

Permalink: https://www.werkdatenbank.de/documents/obj/wdb_00015108
Bildrechte: © Tost, Renate
Inhaber:in der Rechte an der Abbildung: Tost, Renate, RV-FZ-PA

Tost, Renate
o.T.

2006
Werkgruppe/Serie: Lineares
Zeichnung, Zeichnung
Farbe, Papier
Deckweiß auf gestrichenem Zeitungspapier
39 x 56 cm
Werkverzeichnisnummer: **2006-G-007**
Provenienz: Eigentümer: im Besitz Künstler:in

Permalink: https://www.werkdatenbank.de/documents/obj/wdb_00014583
Bildrechte: © Tost, Renate
Inhaber:in der Rechte an der Abbildung: Tost, Renate, RV-FZ-PA

Tost, Renate
o.T.

2006.01.15
Werkgruppe/Serie: Gestisch abstrakt, Lavage
Gemälde, Zeichnung, Zeichnung
Karton, Tusche
Lavierung
ostasiatische Tusche ausgewaschen, chinesischer Pinsel, Werkkarton
35 x 50 cm
Werkverzeichnisnummer: **2006-G-007**
Provenienz: Eigentümer: im Besitz Künstler:in

Permalink: https://www.werkdatenbank.de/documents/obj/wdb_00014584
Bildrechte: © Tost, Renate
Inhaber:in der Rechte an der Abbildung: Tost, Renate, RV-FZ-PA

Tost, Renate
o.T.

2006.01.15
Werkgruppe/Serie: Gestisch abstrakt, Lavage
Zeichnung, Zeichnung
Karton, Temperafarbe, Tusche
Lavierung
Kräftige blaue Pinselspur überlagert von schmalerer schwarzer, z.T. ausgewaschen
34,5 x 50 cm
Werkverzeichnisnummer: **2006-G-008**
Provenienz: Eigentümer: im Besitz Künstler:in

Permalink: https://www.werkdatenbank.de/documents/obj/wdb_00015118
Bildrechte: © Tost, Renate
Inhaber:in der Rechte an der Abbildung: Tost, Renate, RV-FZ-PA

Tost, Renate
o.T.

2006
Werkgruppe/Serie: Skripturales
Gemälde, Malerei
Farbe, Papier
Farbe, Pipettenfläschchen, Walze, Kleisterfarbe, schwarzer Fotorohkarton
49,5 x 69,5 cm
Werkverzeichnisnummer: **2006-G-009**
Provenienz: Eigentümer: im Besitz Künstler:in

Permalink: https://www.werkdatenbank.de/documents/obj/wdb_00014445
Bildrechte: © Tost, Renate
Inhaber:in der Rechte an der Abbildung: Tost, Renate, RV-FZ-PA

Tost, Renate
Erwachende Landschaft

2007
Werkgruppe/Serie: Landschaftsaquarell
Gemälde, Malerei
Aquarellfarbe, Aquarellkarton
Aquarell
34,7 x 49,5 cm
Werkverzeichnisnummer: **2007-A-001**
Provenienz: Eigentümer: im Besitz Künstler:in

Permalink: https://www.werkdatenbank.de/documents/obj/wdb_00015223
Bildrechte: © Tost, Renate
Inhaber:in der Rechte an der Abbildung: Tost, Renate, RV-FZ-PA

Tost, Renate
o.T.

2007
Werkgruppe/Serie: Aquarell abstrakt
Gemälde, Malerei
Aquarellfarbe, Aquarellkarton, Tusche
Aquarell
Pinsel, Kanüle: Tusche, Reservage, Wachsspur
34,8 x 49,8 cm
Werkverzeichnisnummer: **2007-A-002**
Provenienz: Eigentümer: im Besitz Künstler:in

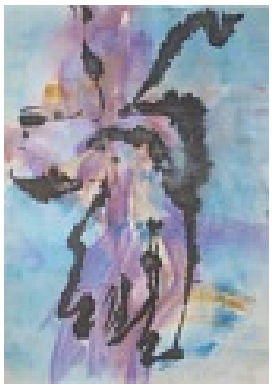

Permalink: https://www.werkdatenbank.de/documents/obj/wdb_00015224
Bildrechte: © Tost, Renate
Inhaber:in der Rechte an der Abbildung: Tost, Renate, RV-FZ-PA

Tost, Renate
o.T.

2007
Werkgruppe/Serie: Aquarell abstrakt
Gemälde, Malerei
Aquarellfarbe, Aquarellkarton, Tusche
Aquarell
Pinsel, Kanüle
69,5 x 49,7 cm
Werkverzeichnisnummer: **2007-A-003**
Provenienz: Eigentümer: im Besitz Künstler:in

Permalink: https://www.werkdatenbank.de/documents/obj/wdb_00015225
Bildrechte: © Tost, Renate
Inhaber:in der Rechte an der Abbildung: Tost, Renate, RV-FZ-PA

Tost, Renate
o.T.

2007
Werkgruppe/Serie: Aquarell abstrakt
Gemälde, Malerei
Aquarellfarbe, Aquarellkarton
Aquarell
Pinsel, Kanüle
50 x 35 cm
Werkverzeichnisnummer: **2007-A-004**
Provenienz: Eigentümer: im Besitz Künstler:in

Permalink: https://www.werkdatenbank.de/documents/obj/wdb_00015226
Bildrechte: © Tost, Renate
Inhaber:in der Rechte an der Abbildung: Tost, Renate, RV-FZ-PA

Tost, Renate
o.T.

2007
Werkgruppe/Serie: Aquarell abstrakt
Gemälde, Malerei
Aquarellfarbe, Bütten, Tusche
Aquarell
Pinsel, Kanüle auf aquarelliertem Grund
41,5 x 60 cm
Werkverzeichnisnummer: **2007-A-005**
Provenienz: Eigentümer: im Besitz Künstler:in

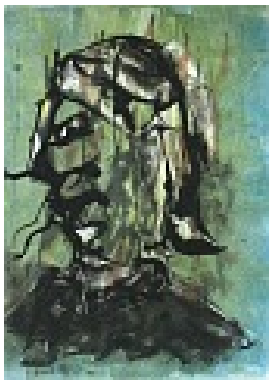

Permalink: https://www.werkdatenbank.de/documents/obj/wdb_00014522
Bildrechte: © Tost, Renate
Inhaber:in der Rechte an der Abbildung: Tost, Renate, RV-FZ-PA

Tost, Renate
Männlicher Kopf auf Grün

2007
Werkgruppe/Serie: Köpfe
Gemälde, Malerei
Aquarellfarbe, Karton, Tusche
Mischtechnik
Übermalung, gefärbter Kleister, Spachtel, Tusche
50,5 x 36,5 cm
Werkverzeichnisnummer: **2007-G-001**
Provenienz: Eigentümer: im Besitz Künstler:in

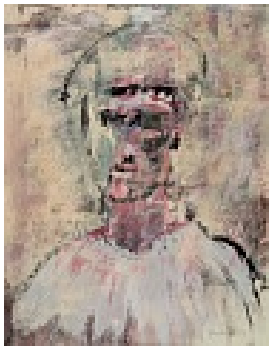

Permalink: https://www.werkdatenbank.de/documents/obj/wdb_00014576
Bildrechte: © Tost, Renate
Inhaber:in der Rechte an der Abbildung: Tost, Renate, RV-FZ-PA

Tost, Renate
Junger Mann mit Kappe

2007
Werkgruppe/Serie: Köpfe
Gemälde, Malerei
Tonpapier, Tusche
Mischtechnik
Gouache auf Tonpapier mit Tuschezeichnung
63 x 49 cm
Werkverzeichnisnummer: **2007-G-001**
Provenienz: Eigentümer: im Besitz Künstler:in

Permalink: https://www.werkdatenbank.de/documents/obj/wdb_00014578
Bildrechte: © Tost, Renate
Inhaber:in der Rechte an der Abbildung: Tost, Renate, RV-FZ-PA

Tost, Renate
o.T.

2007.07.10
Werkgruppe/Serie: Gestisch abstrakt, Lavage
Zeichnung, Zeichnung
Bütten, Tusche
ostasiatische Tusche, teils ausgewaschen, Lanabütten, großer Rundpinsel
76 x 57 cm
Werkverzeichnisnummer: **2007-G-002**
Provenienz: Eigentümer: im Besitz Künstler:in

Permalink: https://www.werkdatenbank.de/documents/obj/wdb_00014579
Bildrechte: © Tost, Renate
Inhaber:in der Rechte an der Abbildung: Tost, Renate, RV-FZ-PA

Tost, Renate
o.T.

2007.06.13
Werkgruppe/Serie: Gestisch abstrakt, Lavage
Zeichnung, Zeichnung
Papier, Tusche
ostasiatische Tusche, Lanabütten, großer Rundpinsel, besprüht und gewaschen
55,5 x 75,5 cm
Werkverzeichnisnummer: **2007-G-003**
Provenienz: Eigentümer: im Besitz Künstler:in

Permalink: https://www.werkdatenbank.de/documents/obj/wdb_00014580
Bildrechte: © Tost, Renate
Inhaber:in der Rechte an der Abbildung: Tost, Renate, RV-FZ-PA

Tost, Renate
o.T.

2007.05.28
Werkgruppe/Serie: Gestisch abstrakt, Lavage
Gemälde, Zeichnung, Zeichnung
Tonpapier, Tusche
Lavierung
ostasiatische Tusche, großer Rundpinsel, besprüht und gewaschen
49 x 63 cm
Werkverzeichnisnummer: **2007-G-004**
Provenienz: Eigentümer: im Besitz Künstler:in

Permalink: https://www.werkdatenbank.de/documents/obj/wdb_00014588
Bildrechte: © Tost, Renate
Inhaber:in der Rechte an der Abbildung: Tost, Renate, RV-FZ-PA

Tost, Renate
o.T.

2007.06.05
Werkgruppe/Serie: Gestisch abstrakt, Lavage
Zeichnung, Zeichnung
Karton, Farbe
Lavierung
breiter Flachpisel, Pipettenflasche, gestrichener Karton, Lavage, Textilabdrücke, weiß
72 x 50 cm
Werkverzeichnisnummer: **2007-G-005**
Provenienz: Eigentümer: im Besitz Künstler:in

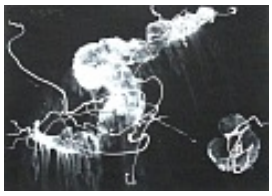

Permalink: https://www.werkdatenbank.de/documents/obj/wdb_00014589
Bildrechte: © Tost, Renate
Inhaber:in der Rechte an der Abbildung: Tost, Renate, RV-FZ-PA

Tost, Renate
o.T.

2007.06.05
Werkgruppe/Serie: Gestisch abstrakt, Lavage
Zeichnung, Zeichnung
Deckfarbe, Karton
Lavierung
breiter Flachpisel, Pipettenflasche, gestrichener Karton, Lavage, Deckweiß
50 x 72,2 cm
Werkverzeichnisnummer: **2007-G-006**

Permalink: https://www.werkdatenbank.de/documents/obj/wdb_00014621
Bildrechte: © Tost, Renate
Inhaber:in der Rechte an der Abbildung: Tost, Renate, RV-FZ-PA

Tost, Renate
Seemannsgarn VII

2007
Werkgruppe/Serie: Gestisch abstrakt, Mischtechnik
Zeichnung, Zeichnung
Tonpapier, Tusche
Mischtechnik
Kanüle mit Rubbelkrepp sowie ostasiatische Tusche in grau laviertem Grund
49 x 63 cm
Werkverzeichnisnummer: **2007-G-007**
Provenienz: Eigentümer: im Besitz Künstler:in

Permalink: https://www.werkdatenbank.de/documents/obj/wdb_00014624
Bildrechte: © Tost, Renate
Inhaber:in der Rechte an der Abbildung: Tost, Renate, RV-FZ-PA

Tost, Renate
Seemannsgarn VIII

2007
Werkgruppe/Serie: Gestisch abstrakt, Mischtechnik
Zeichnung, Zeichnung
Bütten, Deckfarbe
Mischtechnik
Pipettenflasche, schmales Collageelement mit Zahnspachtelspuren, schwarzes Büttenpapier, Deckweiß
48 x 62,5 cm
Werkverzeichnisnummer: **2007-G-008**
Provenienz: Eigentümer: im Besitz Künstler:in

Permalink: https://www.werkdatenbank.de/documents/obj/wdb_00015123
Bildrechte: © Tost, Renate
Inhaber:in der Rechte an der Abbildung: Tost, Renate, RV-FZ-PA

Tost, Renate
o.T.

2006-2007
Werkgruppe/Serie: Skripturales
Gemälde, Malerei
Farbe
Mischtechnik
Reservage, Pipettenfläschchen, schwarze Tusche, Kleistergrund, Spatel
37,5 x 49 cm
Werkverzeichnisnummer: **2007-G-009**
Provenienz: Eigentümer: im Besitz Künstler:in

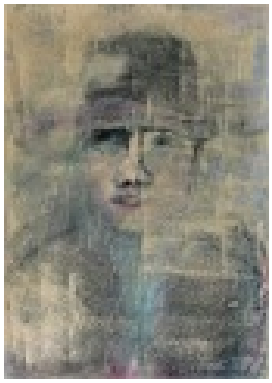

Permalink: https://www.werkdatenbank.de/documents/obj/wdb_00014523
Bildrechte: © Tost, Renate
Inhaber:in der Rechte an der Abbildung: Tost, Renate, RV-FZ-PA

Tost, Renate
Frauenkopf mit Hut

2008
Werkgruppe/Serie: Köpfe
Gemälde, Malerei
Tonpapier
Mischtechnik
49,5 x 35 cm
Werkverzeichnisnummer: **2008-G-001**
Provenienz: Eigentümer: im Besitz Künstler:in

Permalink: https://www.werkdatenbank.de/documents/obj/wdb_00014524
Bildrechte: © Tost, Renate
Inhaber:in der Rechte an der Abbildung: Tost, Renate, RV-FZ-PA

Tost, Renate
Mädchenkopf

2008
Werkgruppe/Serie: Köpfe
Gemälde, Malerei
Karton, Tusche
Mischtechnik
Übermalung, gefärbter Kleister, Spachtel, Tusche
49 x 37,5 cm
Werkverzeichnisnummer: **2008-G-002**
Provenienz: Eigentümer: Unbekannt

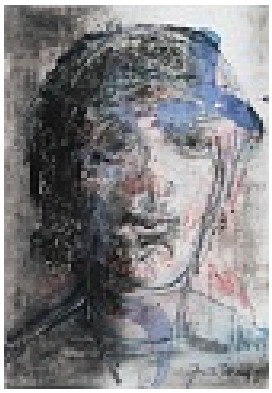

Permalink: https://www.werkdatenbank.de/documents/obj/wdb_00014525
Bildrechte: © Tost, Renate
Inhaber:in der Rechte an der Abbildung: Tost, Renate, RV-FZ-PA

Tost, Renate
Junger Mann mit Kopfbedeckung

2008
Werkgruppe/Serie: Köpfe
Gemälde, Malerei
Aquarellfarbe, Aquarellkarton, Tusche
Mischtechnik, Lavierung
50 x 35 cm
Werkverzeichnisnummer: **2008-G-003**
Provenienz: Eigentümer: Unbekannt

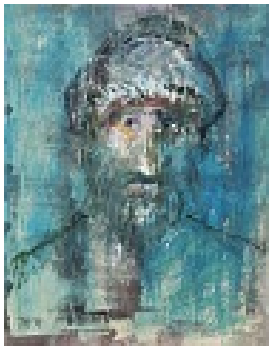

Permalink: https://www.werkdatenbank.de/documents/obj/wdb_00014526
Bildrechte: © Tost, Renate
Inhaber:in der Rechte an der Abbildung: Tost, Renate, RV-FZ-PA

Tost, Renate
Bärtiger Mann mit Pelzmütze

2008
Werkgruppe/Serie: Köpfe
Gemälde, Malerei
Papier
Mischtechnik
63 x 49 cm
Werkverzeichnisnummer: **2008-G-004**
Provenienz: Eigentümer: im Besitz Künstler:in

Permalink: https://www.werkdatenbank.de/documents/obj/wdb_00014527
Bildrechte: © Tost, Renate
Inhaber:in der Rechte an der Abbildung: Tost, Renate, RV-FZ-PA

Tost, Renate
Junger Mann

2008
Werkgruppe/Serie: Köpfe
Gemälde, Malerei
Karton, Tusche
Mischtechnik
Tusche, Feder, Lavage
72 x 51,5 cm
Werkverzeichnisnummer: **2008-G-005**
Provenienz: Eigentümer: Unbekannt

Permalink: https://www.werkdatenbank.de/documents/obj/wdb_00014529
Bildrechte: © Tost, Renate
Inhaber:in der Rechte an der Abbildung: Tost, Renate, RV-FZ-PA

Tost, Renate
Bibliothekarin

2008
Werkgruppe/Serie: Köpfe
Zeichnung, Zeichnung
Papier, Tusche
Pipettenfläschchen, Pinsel, Textilabdruck
63 x 49 cm
Werkverzeichnisnummer: **2008-G-006**
Provenienz: Eigentümer: Unbekannt

Permalink: https://www.werkdatenbank.de/documents/obj/wdb_00014474
Bildrechte: © Tost, Renate
Inhaber:in der Rechte an der Abbildung: Tost, Renate, RV-FZ-PA

Tost, Renate
Reiseimpressionen

2009
Werkgruppe/Serie: Collagen
Collage, Materialbilder
Farbe, Papier, Zeitungspapier, Pappe
Collage
Zeitungsausschnitte, Rauhfaser, Pinsel, geschnittene Buchstaben; farbiges Papier
33 x 43,5 cm
Werkverzeichnisnummer: **2009-G-001**
Provenienz: Eigentümer: im Besitz Künstler:in

Permalink: https://www.werkdatenbank.de/documents/obj/wdb_00014434
Bildrechte: © Tost, Renate
Inhaber:in der Rechte an der Abbildung: Tost, Renate, RV-FZ-PA

Tost, Renate
Impressionen Hiddensee II

2011.10.03
Werkgruppe/Serie: Landschaftsaquarell
Gemälde, Malerei
Aquarellfarbe, Karton
Aquarell
Aquarellfarbe und Kleister
9,9 x 18,8 cm
Werkverzeichnisnummer: **2011-A-001**
Provenienz: Eigentümer: im Besitz Künstler:in

Permalink: https://www.werkdatenbank.de/documents/obj/wdb_00014435
Bildrechte: © Tost, Renate
Inhaber:in der Rechte an der Abbildung: Tost, Renate, RV-FZ-PA

Tost, Renate
Impressionen Hiddensee I

2011
Werkgruppe/Serie: Landschaftsaquarell
Gemälde, Malerei
Aquarellfarbe, Aquarellkarton
Aquarell
18,8 x 25,7 cm
Werkverzeichnisnummer: **2011-A-002**
Provenienz: Eigentümer: im Besitz Künstler:in

Permalink: https://www.werkdatenbank.de/documents/obj/wdb_00014476
Bildrechte: © Tost, Renate
Inhaber:in der Rechte an der Abbildung: Tost, Renate, RV-FZ-PA

Tost, Renate
Skripturales Element auf Kleisterpapier

2016
Werkgruppe/Serie: Collagen
Collage, Materialbilder
Farbe, Karton, Tusche
Collage
gefärbter Kleister, Flächen- und Zahnspachtel, Tusche
51 x 38,5 cm
Werkverzeichnisnummer: **2016-G-001**
Provenienz: Eigentümer: im Besitz Künstler:in

Permalink: https://www.werkdatenbank.de/documents/obj/wdb_00014479
Bildrechte: © Tost, Renate
Inhaber:in der Rechte an der Abbildung: Tost, Renate, RV-FZ-PA

Tost, Renate
o.T.

2016
Werkgruppe/Serie: Collagen
Collage, Materialbilder
Aquarellfarbe, Aquarellkarton, Papier
Collage
Ausschnitte aus Marmorpapier auf Aquarell
34,5 x 49,5 cm
Werkverzeichnisnummer: **2016-G-002**
Provenienz: Eigentümer: Unbekannt

Permalink: https://www.werkdatenbank.de/documents/obj/wdb_00014477
Bildrechte: © Tost, Renate
Inhaber:in der Rechte an der Abbildung: Tost, Renate, RV-FZ-PA

Tost, Renate
o.T.

2017
Werkgruppe/Serie: Collagen
Collage, Materialbilder
Farbe, Karton, Papier, Zeitungspapier
Collage
Zeitungsausschnitte gerissen und gefärbt, Kleister, Lavage, Papier gestrichen/matt
40,5 x 59 cm
Werkverzeichnisnummer: **2017-G-001**
Provenienz: Eigentümer: im Besitz Künstler:in

Permalink: https://www.werkdatenbank.de/documents/obj/wdb_00015217
Bildrechte: © Tost, Renate
Inhaber:in der Rechte an der Abbildung: Tost, Renate, RV-FZ-PA

Tost, Renate
o.T.

2017
Werkgruppe/Serie: Skripturales
Zeichnung, Zeichnung
Fineliner, Papier
Japanpapier
33,3 x 24,5 cm
Werkverzeichnisnummer: **2017-G-001**
Provenienz: Eigentümer: im Besitz Künstler:in

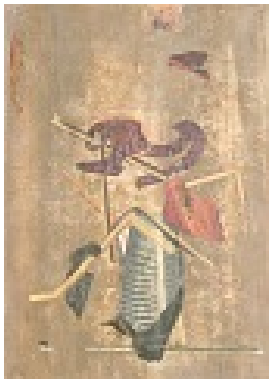

Permalink: https://www.werkdatenbank.de/documents/obj/wdb_00014478
Bildrechte: © Tost, Renate
Inhaber:in der Rechte an der Abbildung: Tost, Renate, RV-FZ-PA

Tost, Renate
Abstraktes Stillleben

2017
Werkgruppe/Serie: Collagen
Collage, Materialbilder
Papier
Collage
Farbige Zeitungsausschnitte eingefärbt und gerissen, Kleister, Papier gestrichen/matt
49,5 x 34,5 cm
Werkverzeichnisnummer: **2017-G-002**
Provenienz: Eigentümer: im Besitz Künstler:in

Permalink: https://www.werkdatenbank.de/documents/obj/wdb_00014437
Bildrechte: © Tost, Renate
Inhaber:in der Rechte an der Abbildung: Tost, Renate, RV-FZ-PA

Tost, Renate

Mecklenburgische Landschaft

Werkgruppe/Serie: Landschaftsaquarell
Gemälde, Malerei
Aquarellfarbe, Aquarellkarton
Aquarell

14,5 x 21 cm

Werkverzeichnisnummer: **xxxx-A-0001**
Provenienz: Eigentümer: im Besitz Künstler:in

Permalink: https://www.werkdatenbank.de/documents/obj/wdb_00014441
Bildrechte: © Tost, Renate
Inhaber:in der Rechte an der Abbildung: Tost, Renate, RV-FZ-PA

Tost, Renate

"Knick" in Mecklenburg-Vorpommern

Werkgruppe/Serie: Landschaftsaquarell
Gemälde, Malerei
Aquarellfarbe

24,5 x 30,2 cm

Werkverzeichnisnummer: **xxxx-A-002**
Provenienz: Eigentümer: im Besitz Künstler:in